

QUAND CONTREXÉVILLE SE PROJETAIT SUR L'AVENIR

Rétrospectives des réalisations de 1850 à 1900

à celui de Revitalisation du Centre-bourg 2018-2019

On assiste à une véritable métamorphose de Contrexéville à la suite des réalisations qui vont modifier l'aspect du village, qui va se transformer en ville pendant que se modifie le domaine thermal.

1848 – 1860, projet départemental routier pour relier les chefs-lieux de cantons par un réseau routier, il va décider de l'agrandissement du village. La route reliant Bulgnéville à Vittel est construite, elle passe à Contrexéville, puis c'est la route reliant Darney à Bulgnéville par Dombrot-le-Sec qui vient rejoindre la précédente, formant ainsi la route stratégique de Mézières à Belfort.

Aussitôt des maisons et des immeubles sont construits de part et d'autre de ces nouveaux tracés : la nouvelle rue de Dombrot (rue Reine Isabelle) la nouvelle rue de Vittel (rue division Leclerc).

Du coup l'agglomération de Contrexéville qui s'étirait auparavant sur 900 mètres, s'étend désormais sur 2 kilomètres, en 1840 il y avait 179 maisons, en 1896 il y en a 209 (+ 30), de même pour les habitants qui passent de 708 à 854 (+ 147), et ce n'est qu'un début, les chiffres sont en augmentation chaque année. Disparaissent les fermes et les portes de granges cochères...

1881, la voie ferrée dessert la station, une foule de curistes débarque, de 500 en 1859 leur nombre est de 1922 en 1885. Ce qui est le plus spectaculaire c'est la transformation du tissu rural qui voit les fermes petit à petit remplacées par des hôtels qui sont au nombre de 21 en 1900 ouverts pour la saison thermale de mai à septembre, il y a en plus une quinzaine de villas et d'immeubles qui proposent des appartements meublés en location. Le Vair est canalisé par un quai, Contrexéville est perpétuellement en travaux, des lavoirs publics et au début du XXe siècle l'arrivée de la fée électricité produite par une usine.

1885, une grande innovation architecturale en cette fin du XIXe siècle ; le nouveau pavillon de la source et les galeries thermales, construits en fer, fonte et verre, tout en légèreté et transparence dans le style du pavillon Baltard des années 1870, le même style prévaudra à Épinal qui construira son marché couvert en 1895. La concurrence avec Vittel a contraint la Société des eaux minérales à moderniser ses installations

1902, une usine d'embouteillage de l'eau minérale est construite, c'est une belle architecture au toit en terrasse et des murs en pierres de taille, avec de larges verrières qui donnent de la lumière à l'intérieur. Depuis 1862 des sources thermales font concurrence à la société des eaux : celles du docteur Thiéry, du docteur Le Cler, Mongeot...

La culture et l'élevage perd du terrain... un nouveau prolétariat s'implante : entre les personnels d'hôtel, les embouteilleurs, et les ouvriers du bâtiment...

À suivre : la Belle époque.



Archives Départementales
des Vosges :

Le projet de construction d'une route
reliant les deux chefs lieux de cantons
Bulgnéville et Vittel, en passant par
Contrexéville.

Deux tracés sont proposés :
Celui qui passe par la rue de Lorraine
Celui qui passe par le tracé actuel

1881, Contrexéville, la gare de la
Société des chemins de fer de l'Est



La toute nouvelle route de Dombrot,
au carrefour de la rue de Lignéville



Disparaissent les fermes, les hôtels ici le Beauséjour, viennent s'implanter dans la trame rurale du village vosgien. *Dessins de José Sanchez.*



La plupart des hôtels s'imbriquent entre les fermes, comme l'hôtel Martin (Mairie aujourd'hui) qui a construit l'aile gauche contre deux fermes, et qui les achètera plus tard pour s'agrandir avec l'aile droite identique. Les villas ont été construites en 1895 en lieu et place de trois fermes.



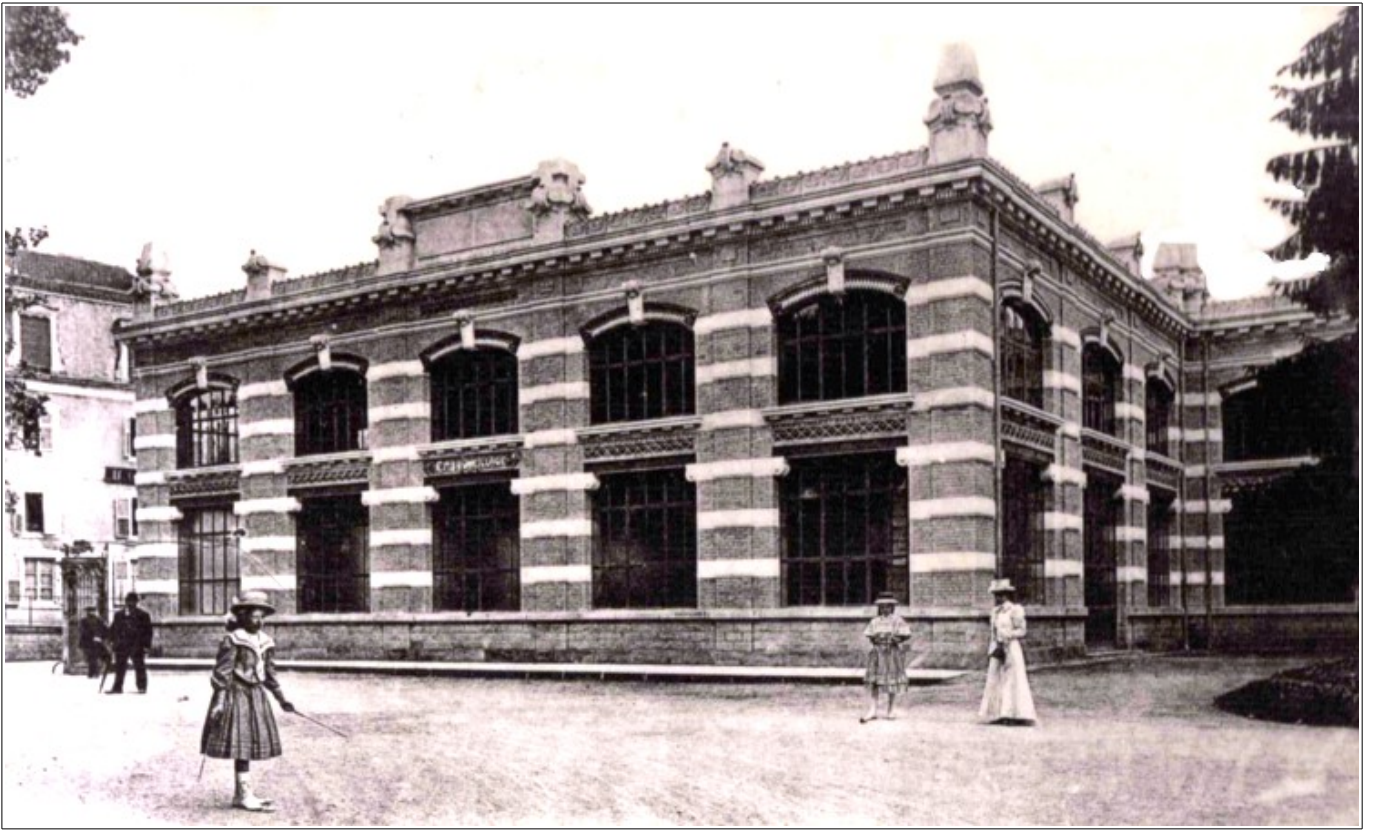

Nouvel embouteillage, les ouvrières et les ouvriers s'activent...





Une rue animée avec en toile de fond la fumée de l'usine d'électricité

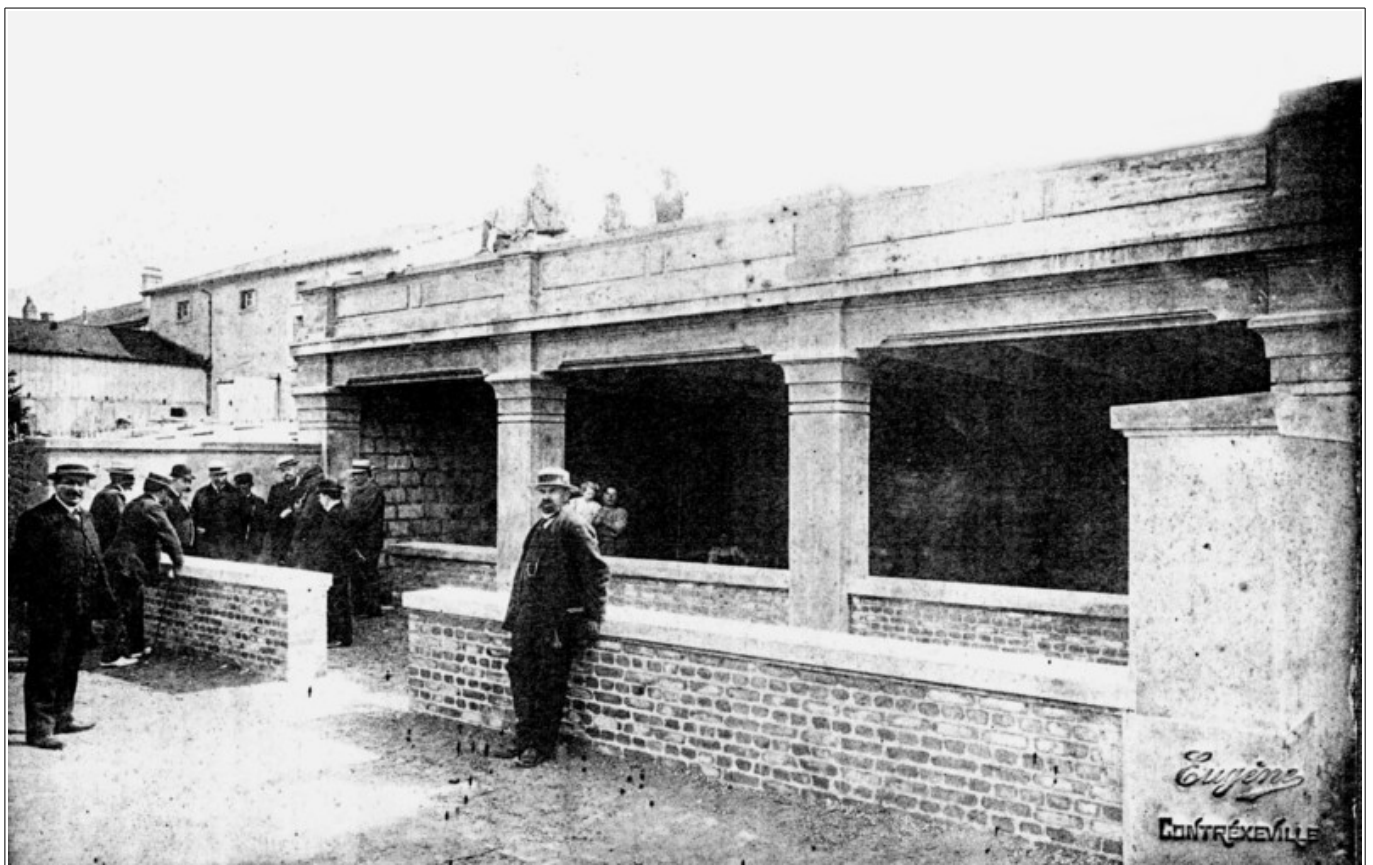

Inauguration du lavoir public (il était à côté de la poste actuelle), beaucoup d'hommes à l'extérieur pour célébrer l'événement, mais aucun à l'intérieur pour aider les deux lavandières, misogynes s'abstenir...

Le nouvel établissement thermal.

A- la société des eaux a acheté les terrains et recouvert le ruisseau de Suriauville, elle projette de construire un casino à cet emplacement.

B- le moulin est encore là pour peu de temps

C- l'usine d'électricité

D- le nouvel hôtel de la Souveraine

E- l'usine d'embouteillage de l'eau minérales

F- les modestes galeries commerciales

G- une vespasienne à l'angle de la rue

H- l'hôtel de la Providence a changé de look



Le fronton de la salle à manger de l'hôtel de la Providence (restaurant du casino en 1990)

